XIV CONGRESO NACIONAL DE CIENCIA POLÍTICA

PETROLEO, PESCA… LAS PENAS SON DE NOSOTROS LAS VAQUITAS SON AJENAS

IMPACTOS Y EFECTOS DEL CICLO 2016-19

Ponencia: Facundo de la Fuente y Su Pereyra Rodríguez

UAI Universidad Abierta Interamericana
CAECS Centro de Altos Estudios en Ciencias Sociales
UNTDF Universidad Nacional de Tierra del Fuego, Antártida e Islas del Atlántico Sur
S·A·A·P Sociedad Argentina de Análisis Político
Universidad Nacional de San Martín
Escuela Política y Gobierno

PROCESOS N-ADICOS PARA EL CASO MALVINAS – Modelo 2

ELABORACION PROPIA

PROCESOS n-ADICOS COOPERATIVO

- PRENEGOCIACION
- NEGOCIACION
- ACUERDOS POR DETALLES
- FORMULA DE NEGOCIACION O DESCONEXION
- IMPLEMENTACION DE ACUERDOS
- EVALUACION CONJUNTA

PROCESOS n-ADICOS DE REGESTION DEL CONFLICTO

- INTERVENCION DE ACORES AL MAS ALTO NIVEL
- MEDIDAS DE REGULACION LEGAL
- MEDIDAS DE DISUASION
- MEDIDAS DE CONSTRUCCION DE CONFIANZA
- CUMBRES
- INTERVENCION DE TERCEROS
- MEDIACION
- FORMULACION DE HOJA DE RUTA

PROCESOS n-ADICOS CONFLICTIVO

- DISPUTA Y POLARIZACION
- CRISIS NO VIOLENTA
- ESCALADA

ELABORACION PROPIA

HUELLA DE ANALISIS

Linea de tiempo entre 1983 y 2016

01. — 1982

CRISIS POR MALVINAS

GUERRA

La junta militar argentina decisió recuperar las islas malvinas, mediante el uso de la fuerza. La situación escaló , desatándose una guerra en el Atlántico Sur. entre Argantina y Gran Bretana.

02. — 1983

REGRESO A LA DEMOCRACIA

ELECCIONES

El 10 de diciembre de 1983, tras elecciones democráticas asume la presidencia RAUL ALFONSIN. Su preocupación será colocar a la argentina nuevamente en el mundo. Salir de la situación de conflicto, y desescalar.

03. — 1988

DESTRABE

SONDEOS

Tras la reunión de Berna, no hubo comunicación directa entre ambos gobiernos.Las mismas se maneraron por terceros actores. Se tratará de destrabar la situación, mediante los non papers (documentos no

CONFLICTO

RELACIONES CONGELADAS

ELABORACION PROPIA

ELABORACION PROPIA

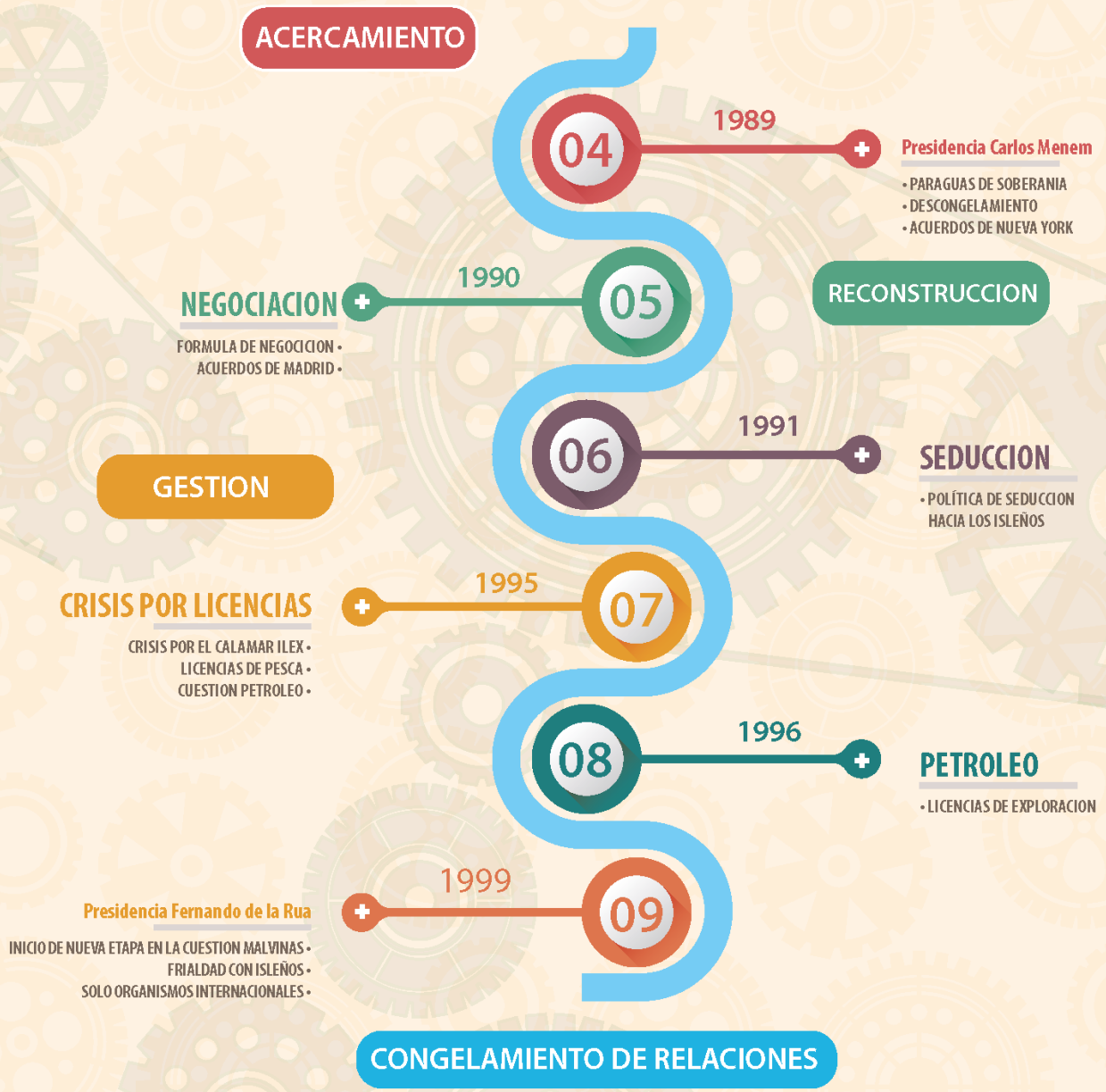

ELABORACION PROPIA

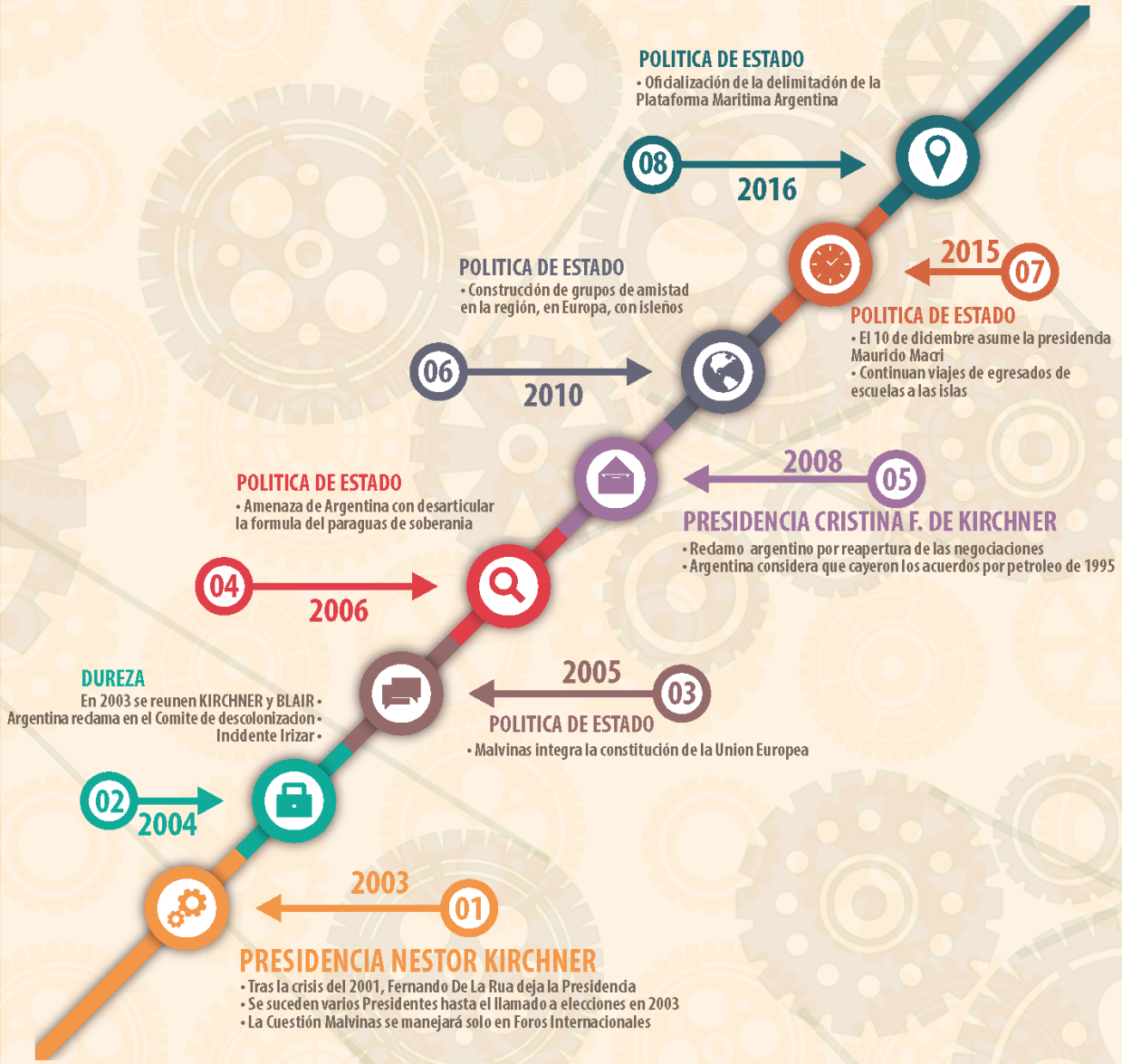

"…ambas Partes acordaron establecer un diálogo para mejorar la cooperación en todos los asuntos del Atlántico Sur de interés recíproco. Ambos Gobiernos acordaron que la fórmula de soberanía del párrafo 2 de la Declaración Conjunta del 19 de octubre de 1989, se aplica a este Comunicado Conjunto y a todas sus consecuencias. En este contexto se acordó adoptar las medidas apropiadas para remover todos los obstáculos que limitan el crecimiento económico y el desarrollo sustentable de las Islas Malvinas, incluyendo comercio, pesca, navegación e hidrocarburos. Ambas Partes enfatizaron los beneficios de la cooperación y de un compromiso positivo de todos los involucrados…"

Foradori-Duncan 2016

<u>2016-11-04</u> El Director de Recursos Naturales John Barton recomendó incrementar un 5%, tan sólo unas pocas licencias.

Los impuestos recaudados de las empresas de pesca fue cero cuando se implantó el sistema de licencias de pesca, pero ahora se estima en £4m anuales Las Islas Falkland han decidido mantener sin cambios el valor de las licencias de pesca de todas las especies para la temporada 2017 como parte de una política focalizada a largo plazo y en vista de varias circunstancias emergentes de la propia volatilidad de las capturas anuales.

El Consejo Ejecutivo de las Islas, (ExCo) acordó la decisión por mayoría durante su última sesión, y extensiva a todas las varias licencias incluyendo aquellas del calamar Illex, la principal captura de las Falklands. Para los caladeros con cuotas ITQ, la decisión no se ajustó a la recomendación del Director de Recursos Naturales de las Islas, John Barton y otros directores quienes habían recomendado un incremento del 5% en aquellas licencias referidas a Falkland Calamari (D.gahi); Restringidas a Peces de aleta e Illex (G); y Merluza negra y pesca a palangre de profundidad.

La recaudación de las licencias de transbordo varían muchísimo de año a año dependiendo en el volumen de capturas. En el ejercicio financiero 2014/15 se recaudaron £ 235.950 por unas 160 licencias de transbordo, en tanto en un ejercicio pobre en Illex, 2015/16, lo recaudado sólo alcanzó £ 3.450 por tan sólo cinco operaciones de transbordo.

<u>2017- 10-29</u> La industria de pesca representa el 40% del PBI de las Falklands.

Un cuarto de todos los ingresos de la pesca conforman un fondo de reserva de las Falklands, pensando en el futuro. Durante treinta años la industria de la pesca ha contribuido a la economía de las Falklands con £564 millones generados en las licencias de pesca.

Las Islas Falkland están celebrando los treinta años de un hito que resultó fundamental para el desarrollo y transformación de la economía del país: la proclamación por el entonces gobernador Gordon Jewkes, el 29 de octubre de 1986, de la Zona Interina de Conservación y Administración de las Falklands. En estas tres décadas al amparo de esa proclama la industria de pesca ha hecho una contribución inmensa a las Falklands, algo así como £564 millones generados con las licencias de pesca entregadas por el Departamento de Pesca a partir de 1987. De ese monto £305 millones corresponden al calamar Illex en tanto el Loligo aportó, £152 millones.

ROCKHOPPER
EXPLORATION PLC

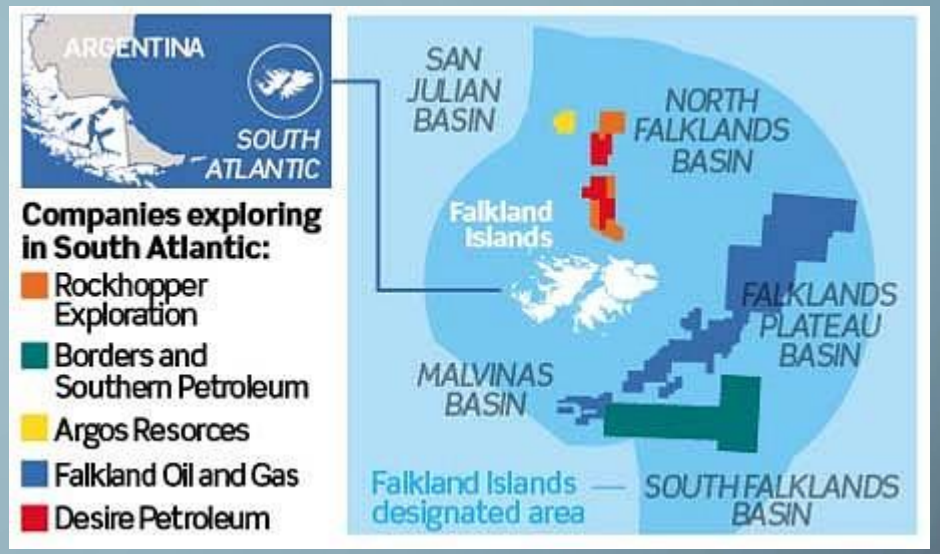
ARGENTINA
SOUTH ATLANTIC
Companies exploring in South Atlantic:
Rockhopper Exploration
Borders and Southern Petroleum
Argos Resorces
Falkland Oil and Gas
Desire Petroleum
SAN JULIAN BASIN
NORTH FALKLANDS BASIN
Falkland Islands
FALKLANDS PLATEAU BASIN
MALVINAS BASIN
Falkland Islands designated area
SOUTH FALKLANDS BASIN

- El CEO de Premier Oil, Tony Durrant, espera contar con los fondos necesarios para avanzar con la explotación petrolera en Sea Lion en la segunda mitad de 2018.

- La empresa petrolera británica Premier Oil negocia con el gobierno de ese país un crédito de 800 millones de dólares para desarrollar la explotación de crudo en una zona del Atlántico Sur cercana a las Islas Falklands/Malvinas sobre la cual Argentina reclama soberanía.

- Rockhopper espera que en este primer trimestre de 2018, la asociación pueda avanzar hacia nuevos acuerdos relativos al inicio de perforaciones en el subsuelo marino.

- La petrolera Rockhopper Exploration que opera en la Cuenca Norte de Falkland, anunció que firmó una “carta de intención” con la empresa de perforación Diamond Offshore para la provisión de una unidad para la primera fase en el área marítima Sea Lion, en las Islas Malvinas.

- **Rockhopper anticipa que debe presentarse una presentación final en el período previo a la sanción del proyecto, en la cuenca de Falkland septentrional.**

- **Rockhopper Exploration y el operador Premier Oil han presentado un proyecto revisado de plan de desarrollo de campo para el proyecto Sea Lion (Fase 1) al gobierno de las Islas Falkland**

- **Consulta pública de 42 días sobre la declaración de impacto ambiental (EIA)**

- **Se están realizando estudios conceptuales sobre el desarrollo potencial de los recursos restantes en la licencia PL032 y las acumulaciones de satélites en el norte de PL004 (Sea Lion Fase 2) y para el complejo de abanicos Isobel / Elaine en el sur de PL004 (fase 3).**

- **Los modelos estáticos y dinámicos de fase 2 están progresando, y los estudios subsuperficiales examinarán las ubicaciones para futuros pozos de evaluación para caracterizar los descubrimientos existentes y determinar otros objetivos de exploración.**

- Sea Lion Fase 1 desarrollará 220 MMbbl en PL032.
- Fase 2 recuperará 300 MMbbl adicionales de los recursos restantes en PL032 y las acumulaciones de satélites en el norte de PL004.
- Además, 200 MMbbl de bajo riesgo, potencial de exploración de campo cercano podrían incluirse en cualquiera de las Fases 1 ó 2.
- La Fase 3 implicará el desarrollo del complejo de ventiladores Isobel / Elaine en el sur de PL004, a la espera de una nueva perforación de evaluación.
- La Fase 1 implica un desarrollo de FPSO convencional con alrededor de 23 pozos. Hasta la fecha, los socios y sus contratistas han disminuido el costo de los servicios de apoyo en el campo, incluidos los barcos de suministro, helicópteros y buques cisterna de transbordadores, con costos operacionales de campo actualmente menores a US $15 / bbl.
- El gasto de capital estimado para la primera extracción es de US $ 1,5 mil millones

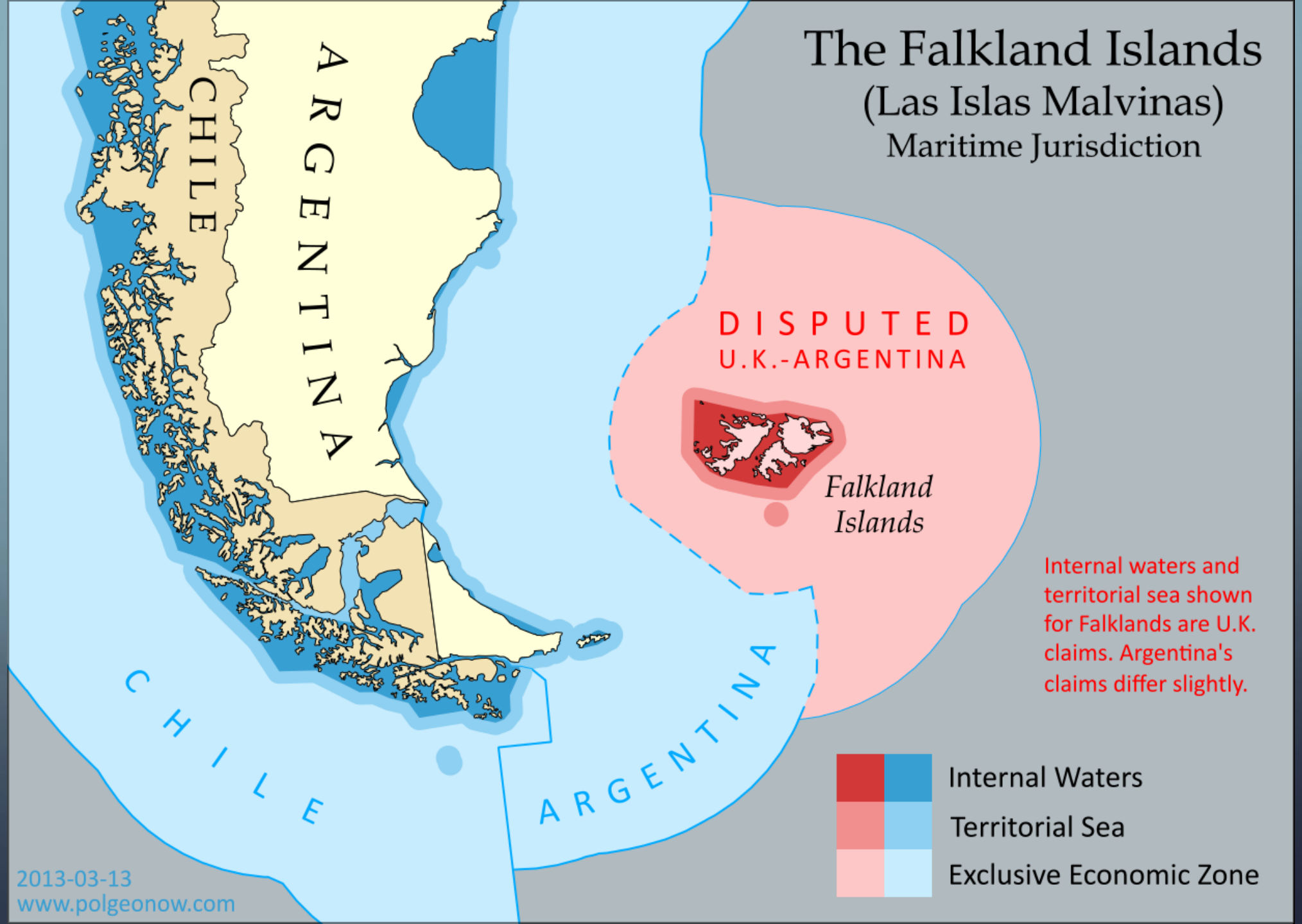
The Falkland Islands
(Las Islas Malvinas)
Maritime Jurisdiction
CHILE
ARGENTINA
DISPUTED
U.K.-ARGENTINA
Falkland Islands
Internal waters and territorial sea shown for Falklands are U.K. claims. Argentina's claims differ slightly.
CHILE
ARGENTINA
Internal Waters
Territorial Sea
Exclusive Economic Zone
2013-03-13
www.polgeonow.com

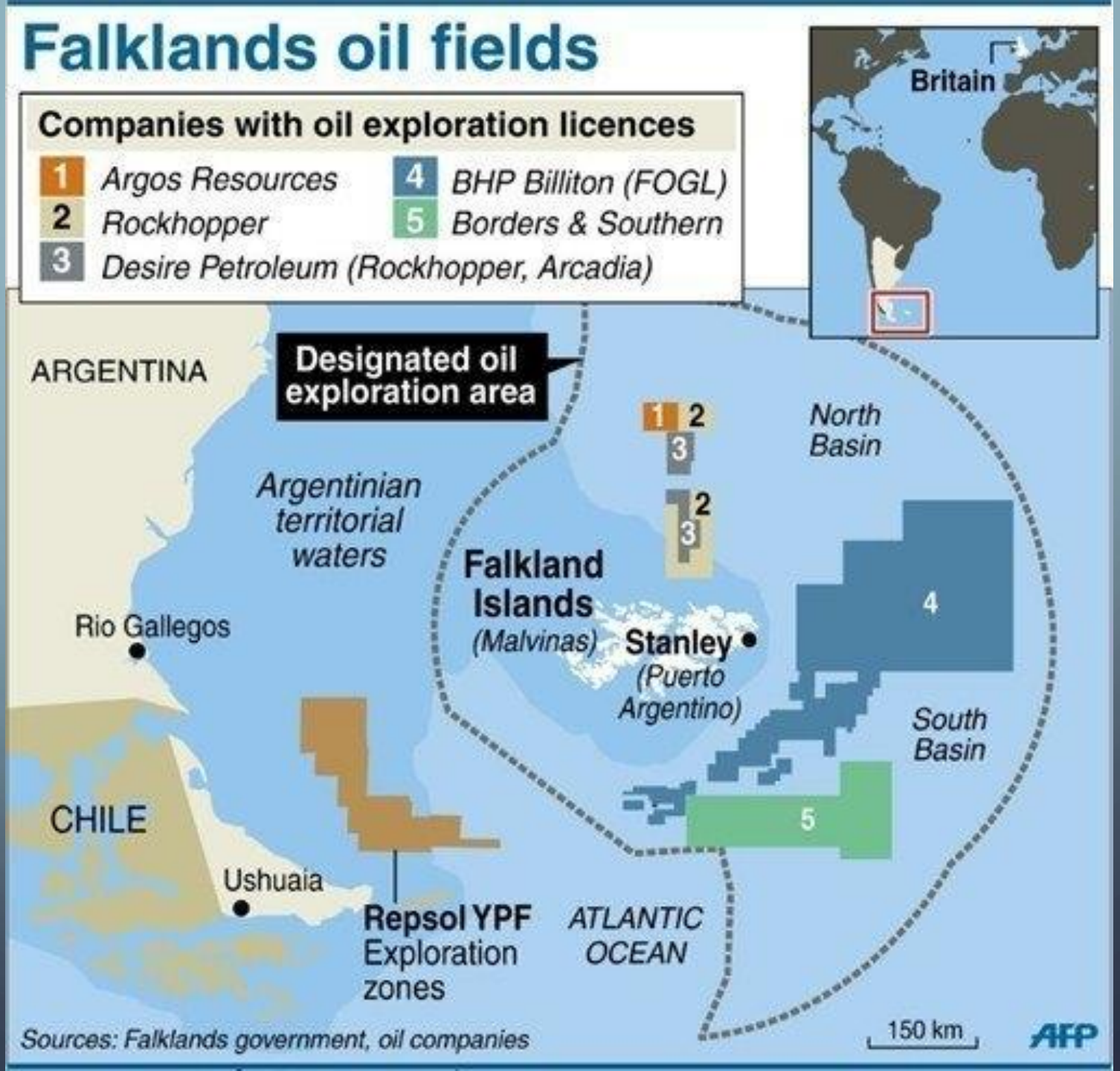
Falklands oil fields
Companies with oil exploration licences
1 Argos Resources
2 Rockhopper
3 Desire Petroleum (Rockhopper, Arcadia)
4 BHP Billiton (FOGL)
5 Borders & Southern
Britain
ARGENTINA
Designated oil exploration area
Argentinian territorial waters
North Basin
Falkland Islands
(Malvinas)
Stanley
(Puerto Argentino)
Rio Gallegos
South Basin
CHILE
Ushuaia
Repsol YPF Exploration zones
ATLANTIC OCEAN
150 km
AFP
Sources: Falklands government, oil companies

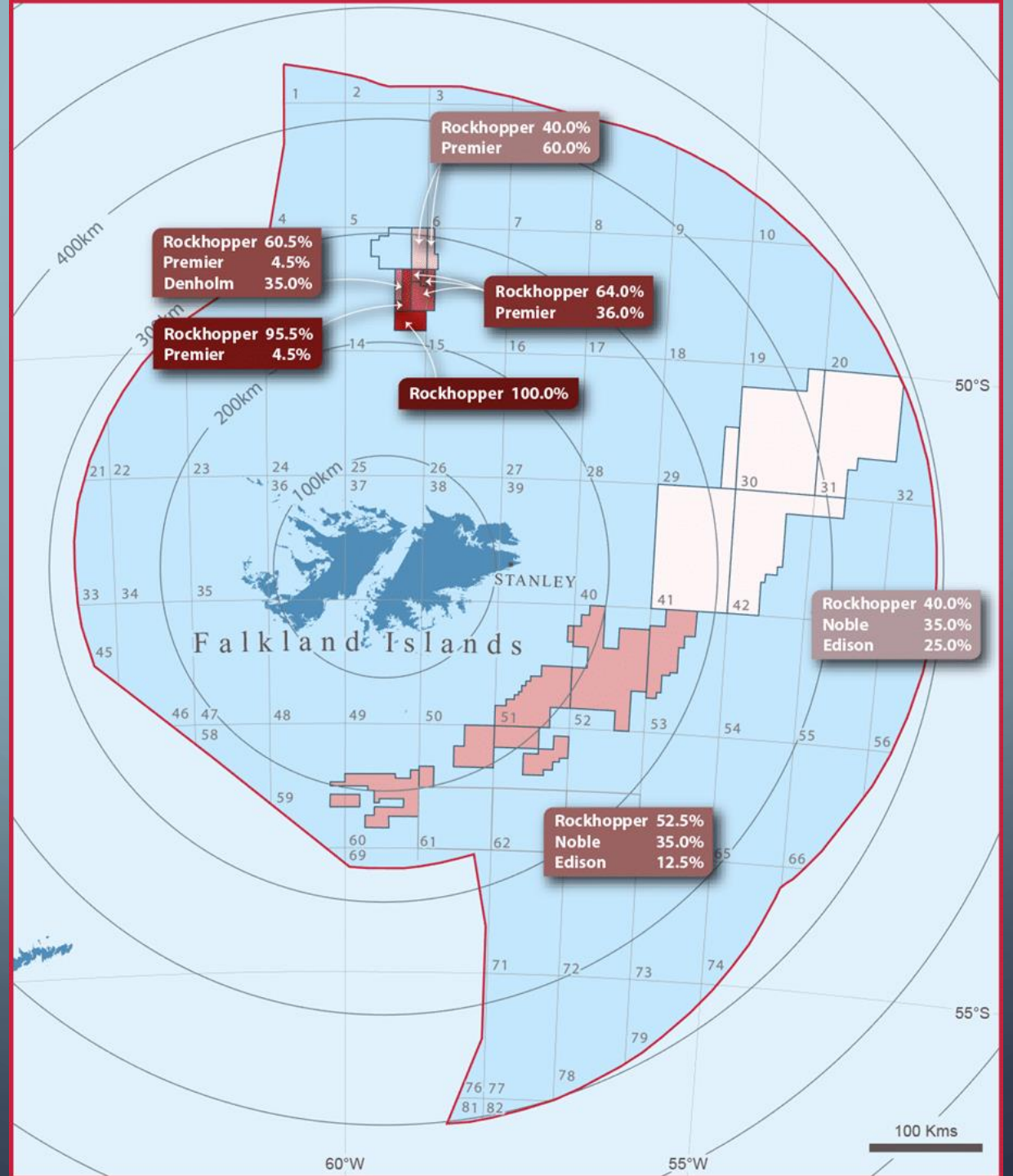
Rockhopper 40.0%
Premier 60.0%
Rockhopper 60.5%
Premier 4.5%
Denholm 35.0%
Rockhopper 64.0%
Premier 36.0%
Rockhopper 95.5%
Premier 4.5%
Rockhopper 100.0%
Rockhopper 40.0%
Noble 35.0%
Edison 25.0%
Rockhopper 52.5%
Noble 35.0%
Edison 12.5%
400km
200km
100km
STANLEY
Falkland Islands
50°S
55°S
60°W
55°W
100 Kms

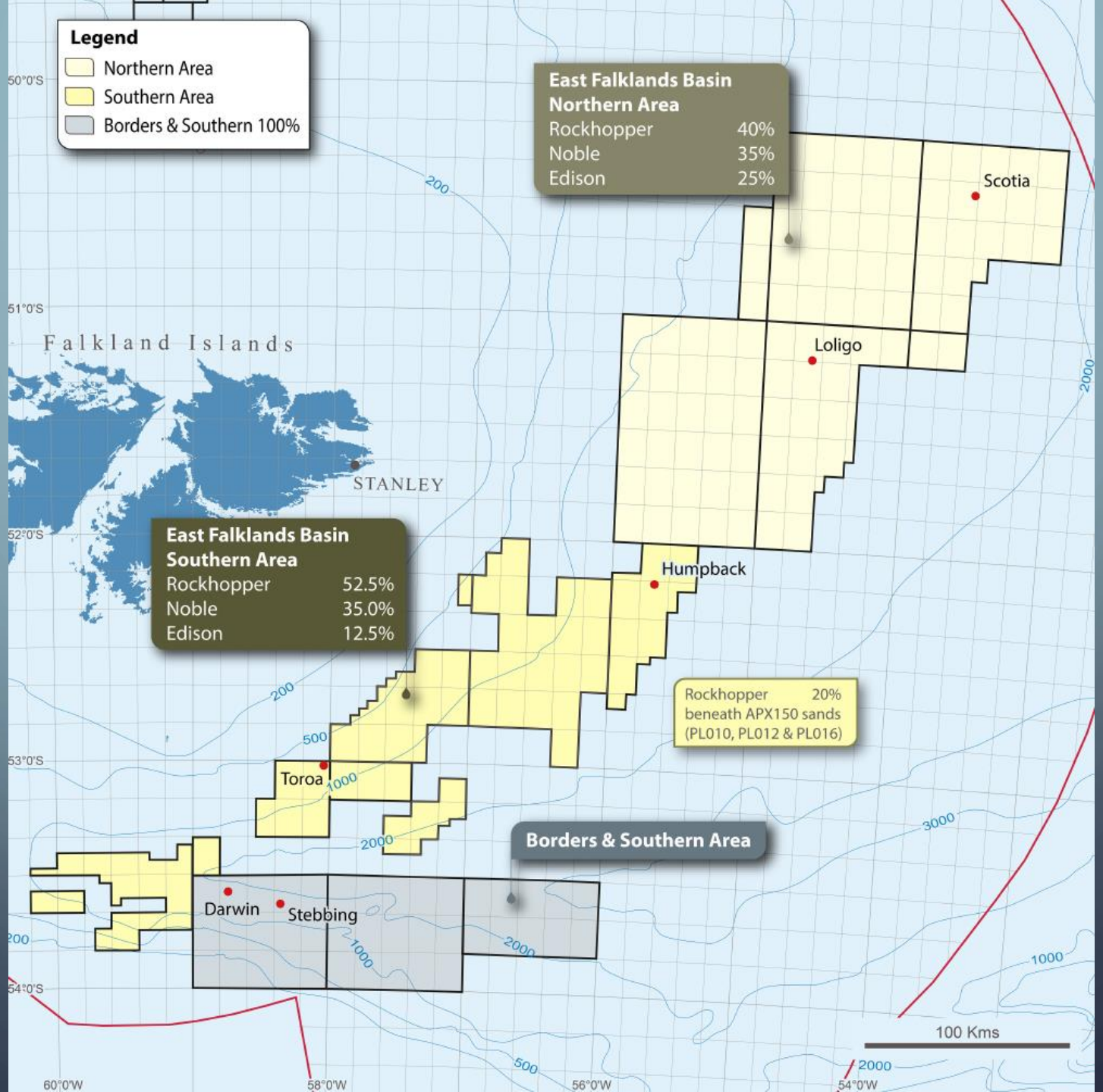
Legend
Northern Area
Southern Area
Borders & Southern 100%
East Falklands Basin
Northern Area
Rockhopper 40%
Noble 35%
Edison 25%
East Falklands Basin
Southern Area
Rockhopper 52.5%
Noble 35.0%
Edison 12.5%
Rockhopper 20%
beneath APX150 sands
(PL010, PL012 & PL016)
Borders & Southern Area
Falkland Islands
STANLEY
Scotia
Loligo
Humpback
Toroa
Darwin
Stebbing
100 Kms
50°0'S
51°0'S
52°0'S
53°0'S
54°0'S
60°0'W
58°0'W
56°0'W
54°0'W
200
500
1000
2000
3000